

Drucken über Vista-Rechner (TDM Universität Bielefeld)

Leider kann ich nicht hundertprozentig garantieren, dass es funktioniert. Bei mir klappt es ohne weitere Probleme, aber wenn man den TDM-Leuten glauben kann, funktioniert es wohl nicht bei jedem Vista-Rechner

Außerdem ist der Weg ein bisschen umständlich und muss, wenn man drucken möchte nach jedem Neustart wiederholt werden.

TDM-Software oder Treiber werden nicht benötigt, da sie bei Vista eh nicht funktionieren. Also am Besten einfach vom Rechner werfen.

Der Rechner muss über VPN mit dem Uninetzwerk verbunden sein.

Installation:

1. Computer od. Arbeitsplatz aufrufen. Danach die Eingabezeile löschen und dort „\\tdm-ds\swdrucker“ eingeben und Enter drücken. Beim einem Farbdruck einfach das „swdrucker“ durch „farbdrucker“ ersetzen.

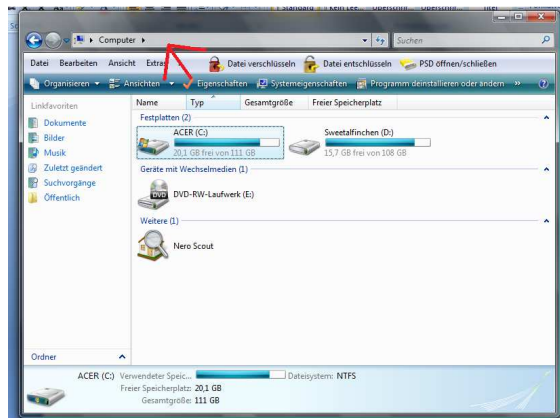

2. Nach kurzer Zeit erscheint ein Loginfenster.

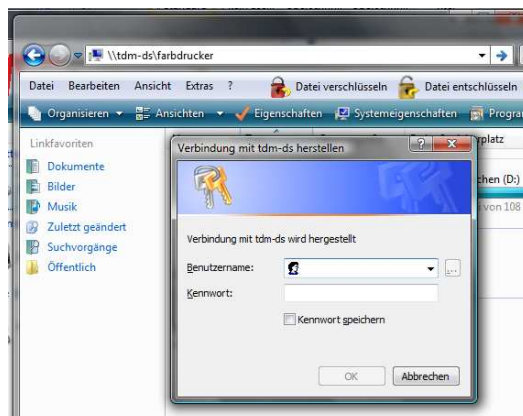

Benutzername: tdm\<(eure Kartennummer wie beim normalen Drucken)

Kennwort: (eure Pin)

3. Danach öffnet sich das Druckerfenster

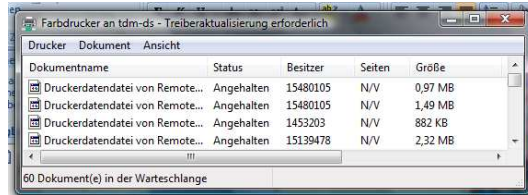

4. Drucken. Dokument öffnen und wie gewohnt drucken. Ab und zu wird gefragt ob man den Treiber installieren will, da auf jeden Fall „OK“ anklicken. (wann dieses Fenster kommt habe ich noch nicht heraus gefunden und wenn es bei mir das nächste Mal auftritt werde ich nen Foto nachfügen. Es kann auch passieren das zwei Installationsfenster geöffnet werden, dann einfach bei beiden „OK“ klicken).

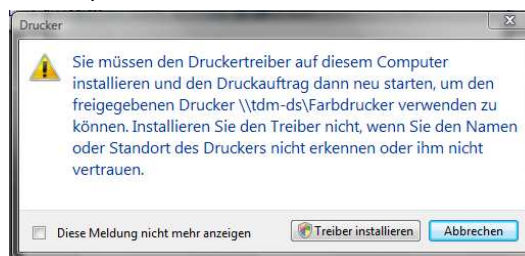

5. Es kann sein das der Rechner noch eine Fehlermeldung ausgibt, diese dann mit „OK“ bestätigen und einfach ignorieren. Eigentlich sollte das Dokument jetzt gedruckt werden. Ab und zu kriege ich aber auch noch eine Fehlermeldung. Die auch wieder mit „OK“ wegklicken und einfach das Dokument nochmal drucken. Dann funktioniert es eigentlich.
6. In der Schnellstartleiste erscheint kein Drucker- oder TDMsymbol. Wenn man wissen will ob der Druckauftrag auch wirklich gesendet wurde, kann man das unter <http://tdm-ds> abfragen.